



Helene-Lange-Schule

Integrierte Gesamtschule
mit gymnasialer Oberstufe

Informationen zur
Einführungsphase 2026/2027
an der HLS

- Die Oberstufe der HLS
- Terminübersicht
- Anmeldeverfahren
- Fächerwahl für die Einführungsphase (Jg 11)
- Die Qualifikationsphase (Jg. 12/13)



Helene-Lange-Schule

Integrierte Gesamtschule
mit gymnasialer Oberstufe

**DIE GYMNASIALE
OBERSTUFE DER HLS**

Die Oberstufe der HLS

- Jg 11: Unterricht im Klassenverband
- Neu zusammengesetzte Klassen
- Freundschaftswünsche sind möglich



Die Oberstufe der HLS

Lern- und
Aufenthaltsmöglichkeiten

Förderunterricht in der
Mittagszeit:
DE, EN, MA, 2.FS, NW, DAB





Helene-Lange-Schule

Integrierte Gesamtschule
mit gymnasialer Oberstufe

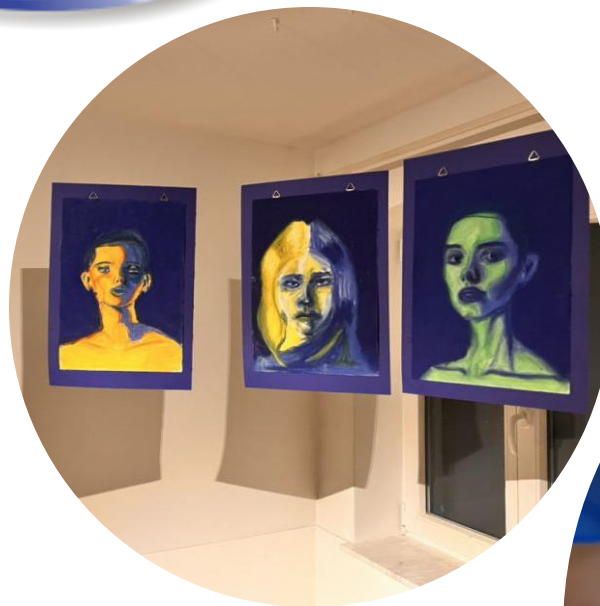

Ahlhorn Jg 11



Berlin Jg 12



Oberstufenfahrten



Studienfahrten Jg 13





Helene-Lange-Schule

Integrierte Gesamtschule
mit gymnasialer Oberstufe

**TERMINE UND
ANMELDEVERFAHREN**

EP: Übersicht der Termine

- Anmeldung und Fächerwahl:
Mi, 18.02.26 – Fr, 20.02.26 (Postkasten)
- Einführungsprojekt:
2 Tage Ahlhorn (Mo/Di)
- Fachwahlinformation und –vorbereitung:
ab November
- Probewahlen: Dezember
- Praktikum: 18.-29. Januar 2027
- Fachwahlen für die Qualifikationsphase:
im Februar

Anmeldeverfahren für die EP

Sie haben die
allgemeine
Hochschulreife im
Blick?

- | | |
|--|---|
| Kontakte | Schulrechtliches |
| Schulkalender | Lernmittel |
| IT@school | Mitteilungen der Schulleitung |
| Personen und Gremien | Häufig gestellte Fragen |
| Anmeldung Jg. 5 bis 10 | Ankündigungen |
| Anmeldung Oberstufe | Homepageredaktion |

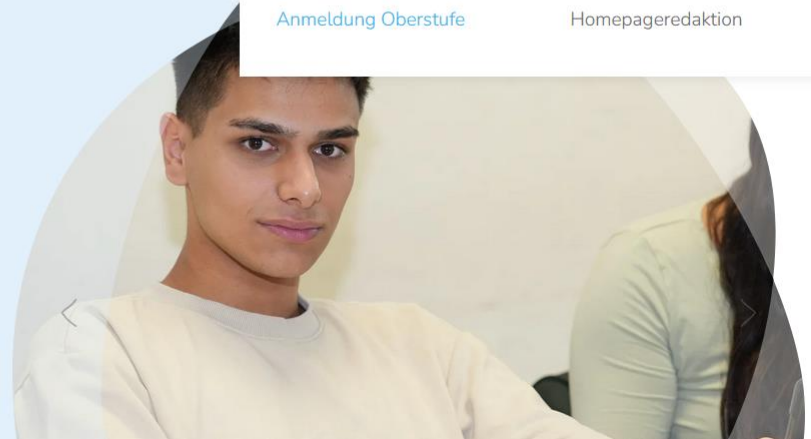

Anmeldeverfahren für die EP

Einführungsphase - Jahrgang 11

Informationsabend zur gymnasialen Oberstufe

Am Montag, 17. Februar 2025, 19:00 Uhr, veranstalten wir (rechtzeitig vor dem Zeitraum zur Anmeldung) einen Informationsabend, um Ihre Fragen speziell zur [gymnasialen Oberstufe an der Helene-Lange Schule](#) zu beantworten.

Wir freuen uns auf Sie!



Einführungsphase und Qualifikationsphase - Jahrgänge 11, 12, 13

Kurswahl in der gymnasialen Oberstufe

Stellen Sie sich hier interaktiv ihre gewünschten Kurse zusammen:

- [Einführungsphase Jahrgang 11](#)

Einführungsphase - Jahrgang 11

Anmeldung zur gymnasialen Oberstufe

- Zur Anmeldung benötigen wir das letzte Zeugnis im Original (Anmeldungen mit einer Kopie können wir leider nicht annehmen).
- Vor der Anmeldung wählen Sie bitte Ihre gewünschten Fächer [online](#).
- Mit einer gemeinsamen Fahrt in den ersten beiden Schultagen nach den Sommerferien startet der Jahrgang 11 in diesen neuen und intensiven Abschnitt der schulischen Laufbahn. [Dieser Elternbrief](#) enthält weitere Informationen und die Teilnahmeerklärung.

Read more



Wichtige Formulare

 [Aufnahmeantrag in die gymnasiale Oberstufe](#) ➡

 [Informationen zum Schülerpraktikum in der Einführungsphase](#) ➡

Fächerwahl für die EP

Helene-Lange-Schule

Integrierte Gesamtschule
mit gymnasialer Oberstufe

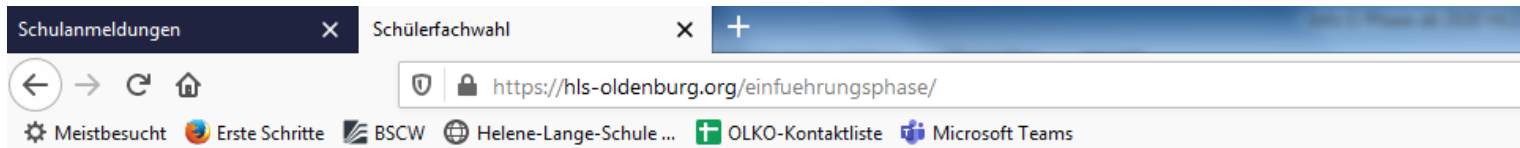

INDIWARE SCHÜLERFACHWAHL E-PHASE 0.90 (NIEDERSACHSEN)

Nachname:	<input type="text"/>
Vorname:	<input type="text"/>
Klasse:	<input type="text"/>
Fach 1:	DE - Deutsch <input checked="" type="checkbox"/> <input checked="" type="checkbox"/> 3 3
Fach 2:	EN - Englisch <input checked="" type="checkbox"/> <input checked="" type="checkbox"/> 3 3
Fach 3:	<input type="text"/> <input checked="" type="checkbox"/> <input checked="" type="checkbox"/>
Fach 4:	<input type="text"/> <input checked="" type="checkbox"/> <input checked="" type="checkbox"/>
Fach 5:	<input type="text"/> <input checked="" type="checkbox"/> <input checked="" type="checkbox"/>
Fach 6:	<input type="text"/> <input checked="" type="checkbox"/> <input checked="" type="checkbox"/>
Fach 7:	GE - Geschichte <input checked="" type="checkbox"/> <input checked="" type="checkbox"/> 2 2
Fach 8:	EK - Erdkunde <input checked="" type="checkbox"/> <input checked="" type="checkbox"/> 1 1
Fach 9:	PO - Politik-Wirtschaft <input checked="" type="checkbox"/> <input checked="" type="checkbox"/> 3 3
Fach 10:	<input type="text"/> <input checked="" type="checkbox"/> <input checked="" type="checkbox"/>
Fach 11:	<input type="text"/> <input checked="" type="checkbox"/> <input checked="" type="checkbox"/>
Fach 12:	<input type="text"/> <input checked="" type="checkbox"/> <input checked="" type="checkbox"/>
Fach 13:	MA - Mathematik <input checked="" type="checkbox"/> <input checked="" type="checkbox"/> 3 3
Fach 14:	<input type="text"/> <input checked="" type="checkbox"/> <input checked="" type="checkbox"/>

Mitteilungen der Schule

Wichtige Hinweise:

Schülerinnen oder Schüler, die von einer externen Schule in unsere gymnasiale Oberstufe eintreten möchten, wählen als Klasse bitte extern.
Fach 3: Schülerinnen und Schüler, die den Unterricht in einer zweiten Fremdsprache ab dem 6. Schuljahrgang durchgehend besucht haben, müssen hier keine weitere Fremdsprache belegen, wenn sie die beiden Wahlpflichtfächer Musik (Fach19) und Darstellendes Spiel (Fach20) wählen (Fehlermeldung 2. FS ignorieren).

Prüfen

1. Kein Nachname eingetragen.
2. Kein Vorname eingetragen.
3. Keine Klasse eingetragen.
4. Eine weitere Fremdsprache muss durchgängig belegt werden.
5. Kunst oder Musik oder Darstellendes Spiel muss zwei Halbjahre belegt werden.
6. Religion, Werte und Normen oder Philosophie muss durchgängig belegt werden.
7. Es müssen drei der Fächer Biologie, Chemie, Physik und Informatik durchgängig belegt werden.
8. Stundensumme beider Schulhalbjahre < 60.



Helene-Lange-Schule

Integrierte Gesamtschule
mit gymnasialer Oberstufe

Pflicht- und Wahlfächer

EINFÜHRUNGSPHASE

EP: Pflichtunterricht

- Deutsch, Englisch, Mathematik (je 3-std.)
- Politik-Wirtschaft, Sport, Geschichte (je 2-std.)
- Erdkunde und Berufsorientierung (je 1-std.)

EP: Wahlpflichtunterricht

- Wahl drei naturwissenschaftlicher Fächer:
Biologie, Chemie, Physik oder **Informatik** (2-std.)
- Wahl eines der Fächer:
Religion oder **Werte und Normen** (2-std.)
- Wahl eines der Fächer:
Kunst, Musik oder **Darstellendes Spiel** (2-std.)
- Wahl einer zweiten Fremdsprache oder des WPK:
(fortgeführt 3-std., neu 4-std.)

EP: Zweite Fremdsprache

Angebote der HLS:

- Französisch ab 6 (3 std./ 3 Klausuren)
- Spanisch ab 6 (3 std./ 3 Klausuren)
- Spanisch ab 11 (4 std./4 Klausuren)

Externe Angebote:

- Latein ab 5/6/7 (3 std./ 3 Klausuren)
- Latein ab 11 (4 std./4 Klausuren)
- Niederländisch ab 11 (4 std./4 Klausuren)
- Französisch ab 11 (4 std./4 Klausuren)

Alternatives Angebote:

- WPK Darstellendes Spiel (2 std.) und WPK Musik (1 std.)

EP: Wahlunterricht

- Sporttheorie (ein Halbjahr) (2-std.)
(Voraussetzung für das sportliche Profil in der Qualifikationsphase)
- Wirtschaft (ein Halbjahr) (2-std.)
- Philosophie (ein Halbjahr) (2-std.)
- Japanisch (4-std.)

EP: Wahlentscheidungen

- Drei der Fächer BI/CH/PH/IF
- Eines der Fächer KU/MU/DS
- Eines der Fächer WN/RE
- 2. Fremdsprache alt/neu oder WPK
- Sporttheorie für Sport als PF
- Zusatzangebote: PL/WI/JA



Helene-Lange-Schule

Integrierte Gesamtschule
mit gymnasialer Oberstufe

Schwerpunkte, Bewertung

QUALIFIKATIONSPHASE

Schwerpunkte in der Qualifikationsphase

Helene-Lange-Schule

Integrierte Gesamtschule
mit gymnasialer Oberstufe

Sprachlich	Naturwissen- schaftlich	Gesellschaft- lich	Musisch- künstlerisch	Sportlich
Zwei FSn oder FS und De	2 NWen, NW & Ma, NW & If oder Ma & If	Ge(P1) & als P3 Po, Ek, Wi, RE, oder PL	Mu oder Ku mit Ma oder De	Sport & NW

Beispiele

P1: Spanisch P2: Deutsch	P1: Biologie P2: Chemie	P1: Geschichte P3: Politik	P1: Kunst P2: Deutsch	P1: Sport P2: Biologie
-----------------------------	----------------------------	-------------------------------	--------------------------	---------------------------

Kernfächer De, FS (alt), Mathe (z.T. Pflicht- Prüfungsfächer P3-P5)

P1-P3 Fächer eN-Kurse 5 std., gN-Kurse 3 std.

Verschiedene Ergänzungsfächer (zum Abdecken der Pflichtauflagen; P3-P5 möglich)

Darunter auch: Seminarfach (2std.), Sport gN (2 std.)

EP: Relevanz der Wahlentscheidungen

- Die Wahlentscheidungen haben Auswirkungen auf die Wahlmöglichkeiten für die Qualifikationsphase (Jg 12/13)
- Jedes spätere Prüfungsfach muss in der Einführungsphase belegt werden



Helene-Lange-Schule

Integrierte Gesamtschule
mit gymnasialer Oberstufe

**Vielen Dank für Ihre
Aufmerksamkeit**